Neuigkeiten aus Niederösterreich



BioReMo-Projektpartner pflegen Silikattrockenrasen

weiterlesen ...



_

Im Einsatz für das Niedermoor Brunnlust

weiterlesen ...



_

Neue Allianz für einen Nationalpark im Waldviertler Kamptal

weiterlesen ...



Projektbericht zu den Zwergbinsenfluren

weiterlesen ...



_

Amphibienwanderung beginnt

weiterlesen ...



_

Neues Projekt: Moorentwicklungskonzept Niederösterreich

weiterlesen ...



_

Petition gegen den Bau des „Windparks Sandl“ unterstützen

weiterlesen ...



Amphibienzaunbetreuer*innen gesucht

weiterlesen ...



Jetzt reinhören in unseren neuen Podcast "Natur vor Ort"

weiterlesen ...



"Krötenretter"-App zur Erfassung der Amphibienwanderung

weiterlesen ...



Neues Naturschutz bunt erschienen: 1. Ausgabe 2026

weiterlesen ...

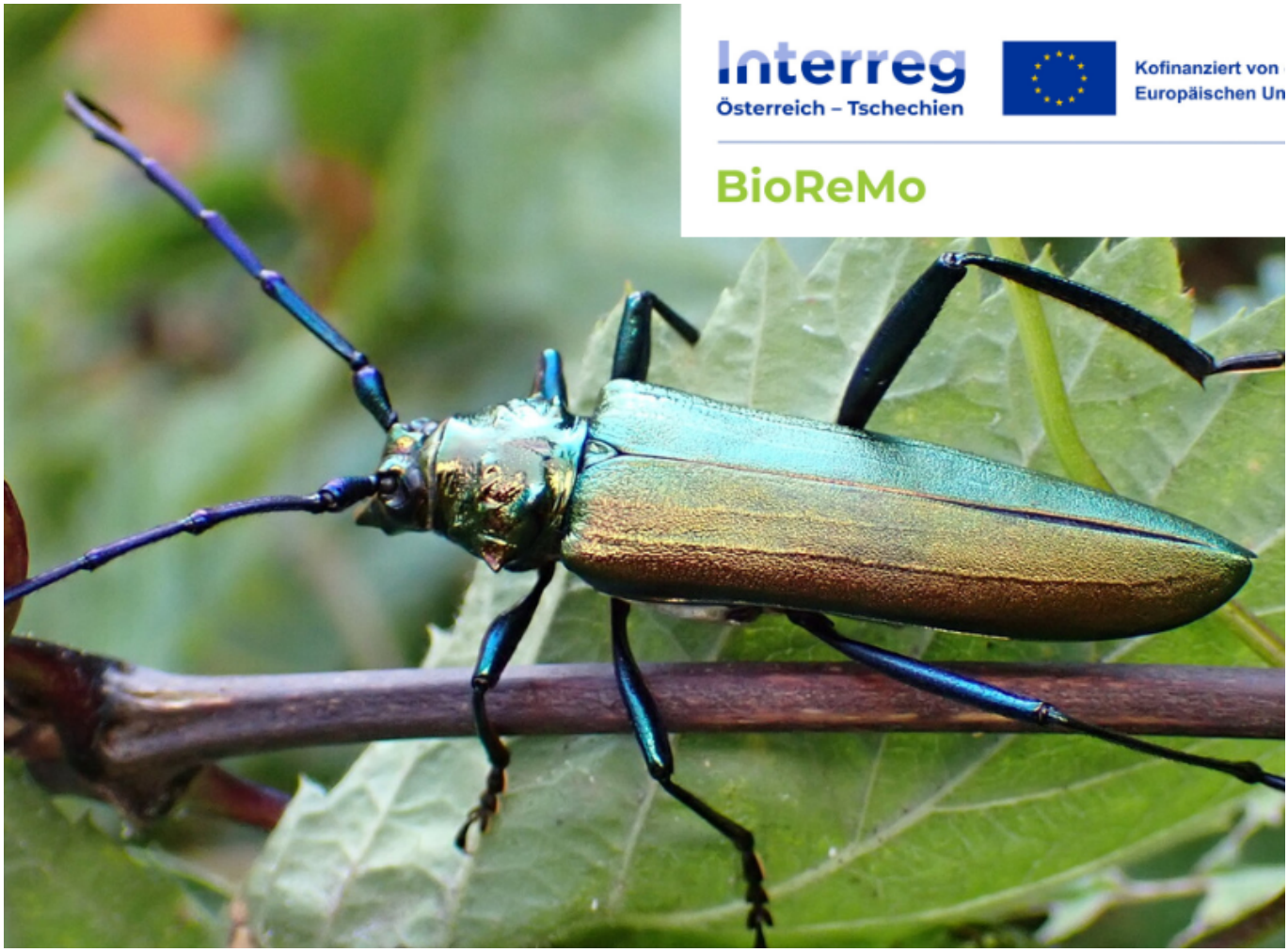

iNaturalist-Projekt zum Mitmachen

weiterlesen ...